

Imágenes del ÁPOSTOL EN LOS CAMINOS (varios..)

En los templos visitados,



LOCALIDAD: BARBASTRO (Huesca)



MUSEO DIOCESANO

El apóstol con los atributos jacobeos, cuadro perteneciente al apostolado del Monasterio de San Victorián, depositado en este museo. Oleo sobre lienzo S. XVIII.



LOCALIDAD: HUESCA



CATEDRAL DE SANTA MARÍA.

En las jambas del lado izquierdo de la portada se encuentra el apóstol junto a 11 apóstoles, San Vicente, San Lorenzo y San Juan Bautista.



LOCALIDAD: SÁDABA (Zaragoza)



IGLESIA DE SANTA MARÍA.

En el retablo de la capilla de Santiago en el lado del Evangelio. Ejecutado por Picart Campertier.



LOCALIDAD: SANTA CRUZ DE TENERIFE (Tenerife)



IGLESIA DE LA CONCEPCIÓN

Imagen ecuestre del apóstol Santiago,
en la parte central del retablo en la
nave del Evangelio.

Santiago es el patrón de la ciudad
Talla a caballo



LOCALIDAD: LA LAGUNA (Tenerife)

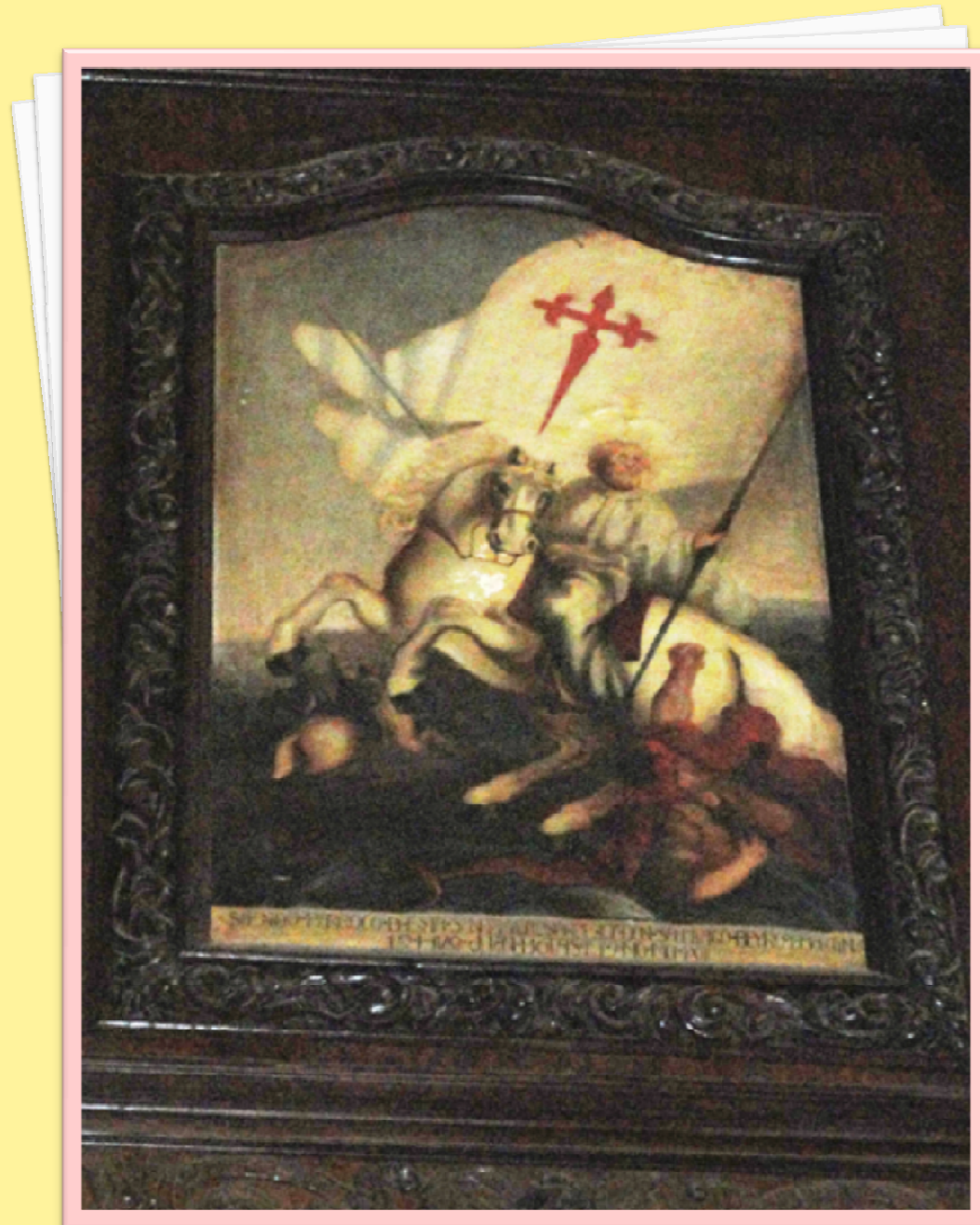

IGLESIA DE LA CONCEPCIÓN

Cuadro con Santiago a caballo en la batalla contra los moros, portando espada y el estandarte de la Orden. Esta en la Capilla del Santísimo (Cabecera de la Epístola)

*Pintado por Alfredo Torres Edwards
S. XIX-XX*



LOCALIDAD: REALEJO ALTO (Tenerife)

PARROQUIA MATRIZ DEL APÓSTOL SANTIAGO.



Tríptico con la imagen de apóstol de peregrino en el cuadro central.

S. XV de la Escuela de Amberes.



LOCALIDAD: SAN FERNANDO DEL TEIDE



IGLESIA DE SAN FERNANDO REY

Santiago a caballo, con el estandarte y sombrero a la Federica.

Talla



LOCALIDAD: **SAN FERNANDO DEL TEIDE**

ASOCIACIÓN CNº SANTIAGO



Urna con la imagen de apóstol a caballo, que se emplea en las peregrinaciones



LOCALIDAD: SORIA



ERMITA
VIRGEN
DEL
MIRÓN

Santiago mata moros.

Óleo

En el lateral de la entrada del templo a la derecha.



LOCALIDAD: BARCELONA



MUSEO NACIONAL DE ARTE EN BARCELONA

Santiago apóstol
Talla policromada 1530-1540.
Circulo de Felipe Birgarny. Marmagne(?)
hacia 1740- Toledo 1542



LOCALIDAD: BARCELONA

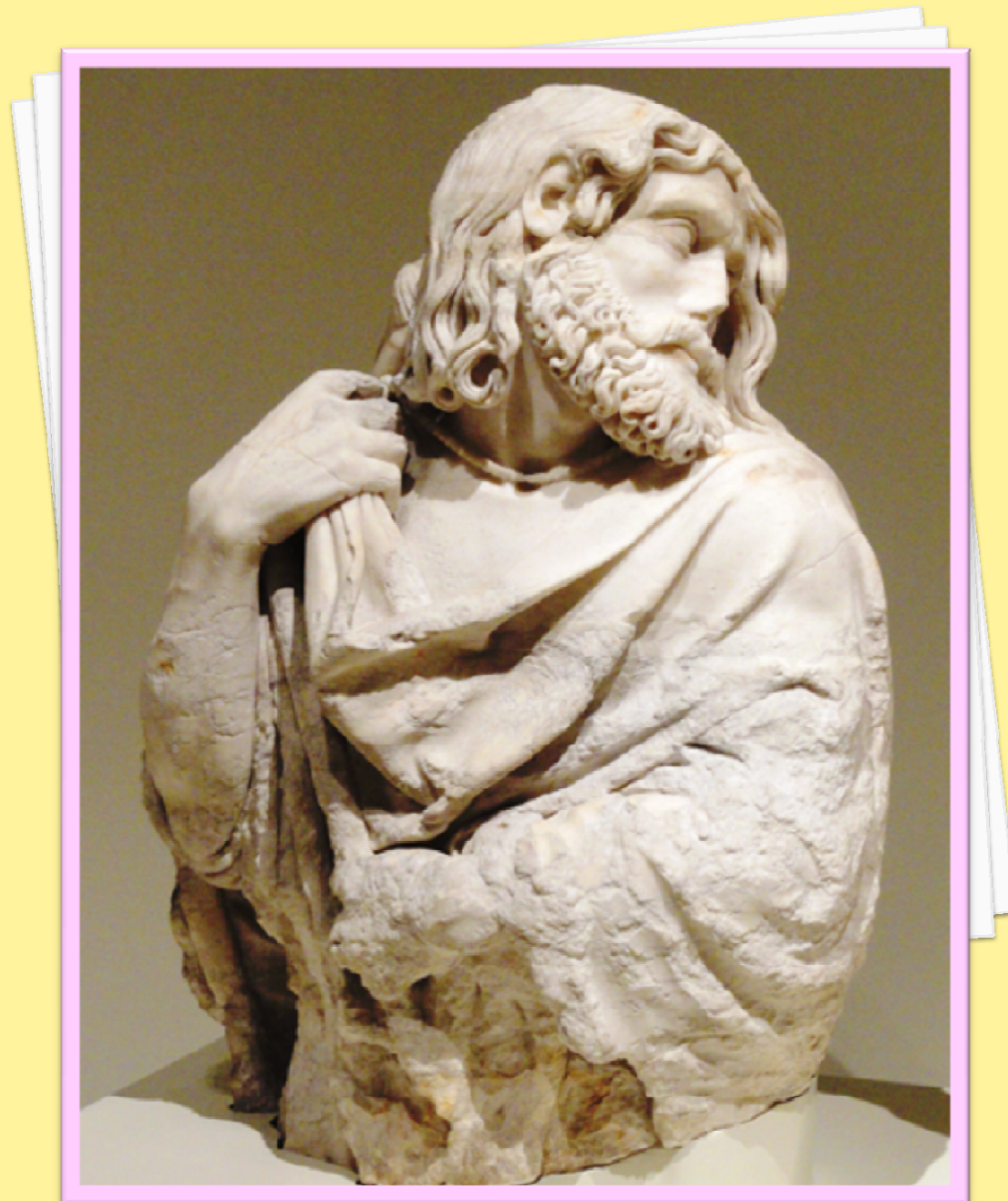

MUSEO NACIONAL DE ARTE EN BARCELONA

DAMIÀ FORMENT

GREGORIO PARDO [?]

*Dormición de la Virgen: Santiago el
Mayor*

1534-1537

Talla en alabastro



LOCALIDAD: BARCELONA



MUSEO NACIONAL DE ARTE EN BARCELONA

Santiago de peregrino con sombrero de ala ancha sobre sus hombros, y con su mano derecha alzada (que posiblemente portaría el bordón).

Damián Campeny Mataró 1771- Barcelona 1855

Talla barro cocido.



LOCALIDAD: TORTOSA



CATEDRAL DE SANTA MARÍA

Talla del Apóstol tocado con sombrero de ala ancha
Relicario expuesto en el museo.



LOCALIDAD: TAMARIT (Tarragona)



IGLESIA CASTILLO DE TAMARIT.

**Santiago a la usanza de peregrino
tocado de sombrero de ala ancha con
eslavina y bordón, en la nave de la
Epístola.**

Talla policromada

En lateral de la Epístola.

LOCALIDAD: CALAHORRA (LA RIOJA)



IGLESIA DE SANTIAGO

Dentro de la hornacina central de su fachada se encuentra la talla del apóstol, con capa y bordón.
Procedente de una de las portadas laterales del templo del S. XVII

Talla en alabastro



LOCALIDAD: CALAHORRA (LA RIOJA)



IGLESIA DE SANTIAGO.

Dentro de la hornacina central de su fachada sur (de la calle Pastelería) se encuentra la talla del apóstol de peregrino, con capa, posiblemente llevara un bordón
S. XVII



LOCALIDAD: CALAHORRA (LA RIOJA)



IGLESIA DE SANTIAGO

En un lateral del templo , Santiago
aposto a caballo.

*Cuadro de la Batalla de Clavijo de
Domingo Deutice*



LOCALIDAD: CALAHORRA (LA RIOJA)



IGLESIA DE SANTIAGO

Retablo mayor la imagen de Santiago El Mayor

S. XVIII obra de Diego de Camporredondo
1.741

Talla en estilo barroco



LOCALIDAD: CALAHORRA (LA RIOJA)



CATEDRAL DE SANTA MARÍA

Imagen en la hornacina de la izquierda de la fachada principal realizada entre 1680 y 1700, tiene forma de retablo
Talla en alabastro



LOCALIDAD: CALAHORRA (LA RIOJA)



CATEDRAL DE SANTA MARÍA

En la capilla de San Pedro dentro del retablo de alabastro, en la hornacina izquierda esta el apóstol
Talla en alabastro estilo plateresco



LOCALIDAD: CALAHORRA (LA RIOJA)



*CATEDRAL
DE SANTA
MARÍA.*

Imagen del santo de peregrino sobre la pila bautismal,
en uno de sus lóbulos.
Pila lobulada gótica.



LOCALIDAD: CALAHORRA (LA RIOJA)



MUSEO CATEDRAL DE SANTA MARÍA

En el grupo escultórico de la Virgen del Pilar, con otro discípulo el apóstol de rodillas

1.692

Talla en madera policromada, atribuida a Juan Félix Camporredondo



LOCALIDAD: CALAHORRA (LA RIOJA)

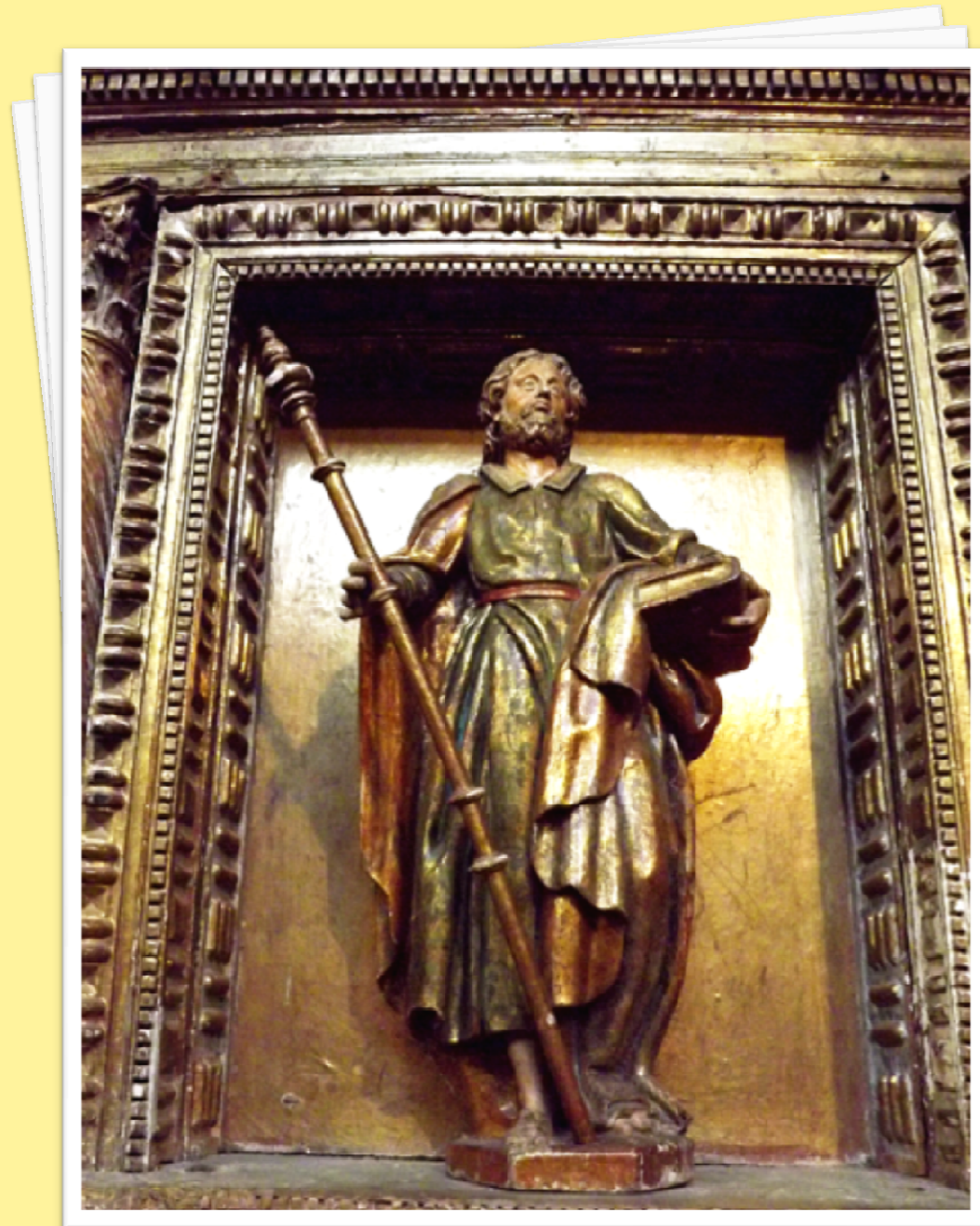

MUSEO CATEDRAL DE SANTA MARÍA

Imagen del apóstol con capa y bordón
Talla policromada



LOCALIDAD: CALAHORRA (LA RIOJA)



MUSEO CATEDRAL DE SANTA MARÍA

En el museo de la catedral.
Santiago a caballo, sobre un infiel que ha derrotado a los pies.

1

Talla policromada



LOCALIDAD: SANGUESA (NAVARRA)



IGLESIA DE SANTIAGO

Escultura del apóstol que permaneció oculta hasta el año 1964 en el suelo de la capilla

Del S. XIV

El santo porta el libro de los Evangelios en la mano izquierda y el bordón de peregrino, parcialmente mutilado, en la derecha.

Talla en piedra



LOCALIDAD: SANGUESA (NAVARRA)



IGLESIA DE SANTIAGO

Escultura del apóstol labrada por un escultor sangüesino para honrar a Santiago, ya que el Camino de Santiago pasa por la ciudad de Sangüesa.

Del S. XII

El santo en el centro del tímpano sobre una gran concha y a los lados sendos peregrinos de rodillas.

Talla en piedra policromada



LOCALIDAD: CASTELLÓN

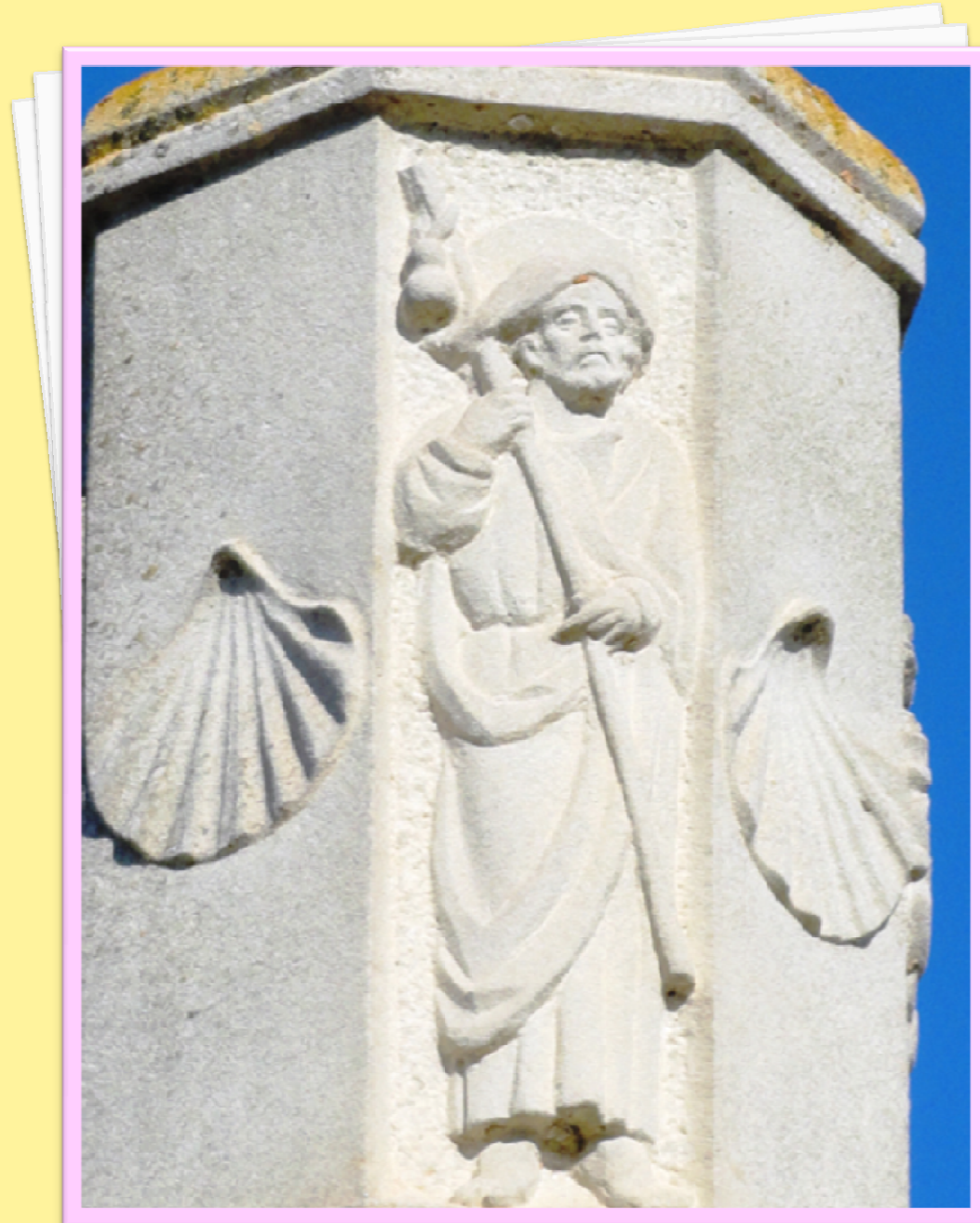

ERMITA DE SAN JAIME DE FADRELL

En el crucero al inicio del camino de Caminas, nada mas salir de la ermita.
Con la imagen esculpida de peregrino
Talla en piedra



LOCALIDAD: CASTELLÓN

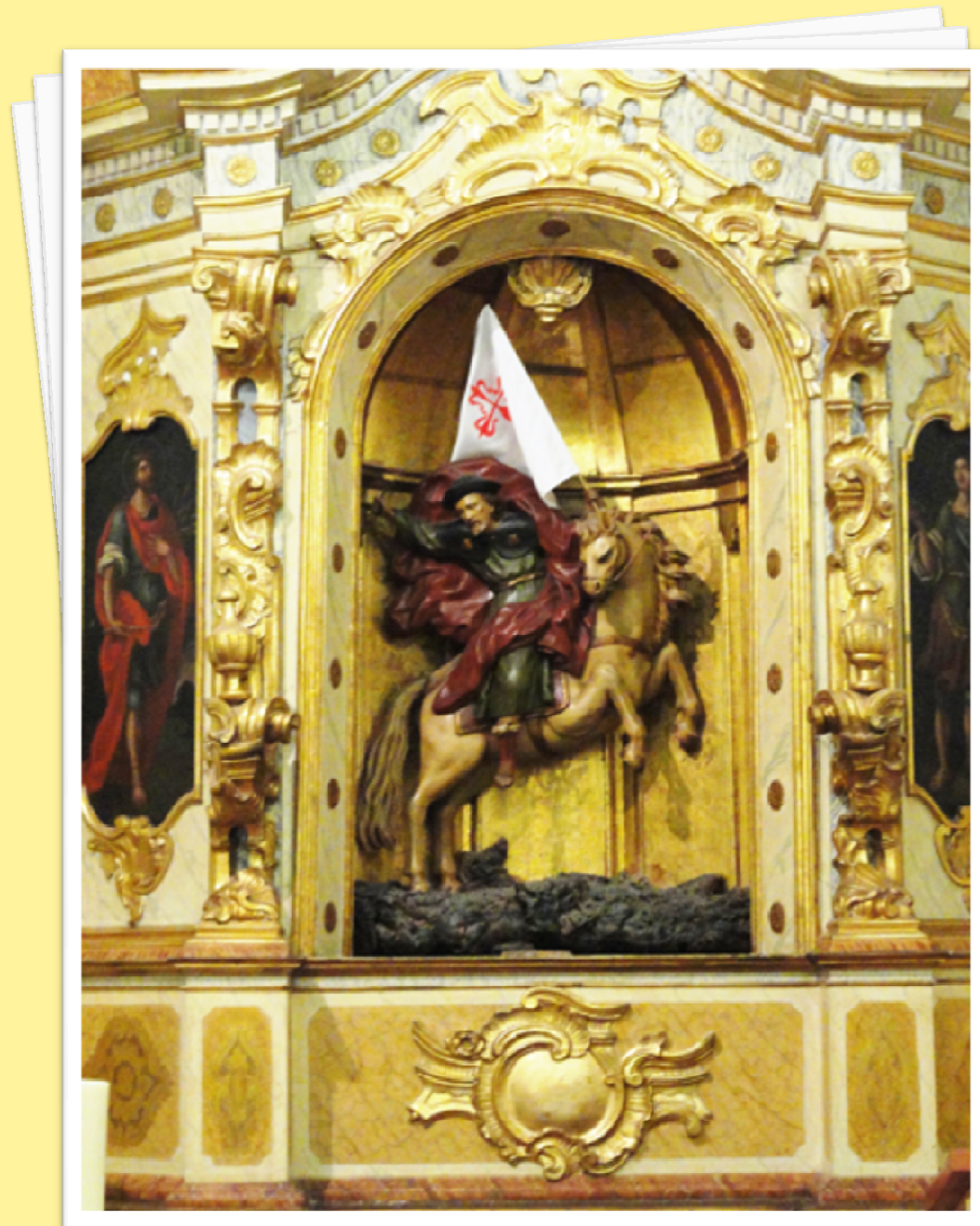

ERMITA DE SAN JAIME DE FADRELL

En la hornacina del retablo de la ermita.

Con la imagen a caballo de Santiago Matamoros con el estandarte.

1545 obra del pintor Pere Pertus

Talla policromada



LOCALIDAD: CASTELLÓN



BASÍLICA DE SANTA MARÍA DEL LLEDÓ (DE LIDÓN)

**En el crucero que hay en el cruce
delante de la basílica**

*En el brazo derecho, de peregrino el
apóstol.*

Talla en piedra, en uno de los brazos del
cruce



LOCALIDAD: CÓRDOBA



CATEDRAL DE LA ASUNCIÓN DE NUESTRA SEÑORA

En el crucero de la Capilla Mayor, en el lado del Evangelio coronado con el escudo del obispo de Córdoba(*)
En un pequeño retablo adherido a la columna central esta el Apóstol a caballo
(*)entre 1607 y 1624
Talla en piedra

LOCALIDAD: ALMERIA



IGLESIA DE SANTIAGO APÓSTOL

En la fachada principal, sobre entablamento esta la imagen del apóstol tallada en piedra dentro de una hornacina cuadrada

Santiago a caballo con vestimenta de soldado, con un grupo de infieles a los pies de su caballo.

Edificio construido en el 1553 en estilo renacentista

Talla en piedra

LOCALIDAD: FARO (PORTUGAL)

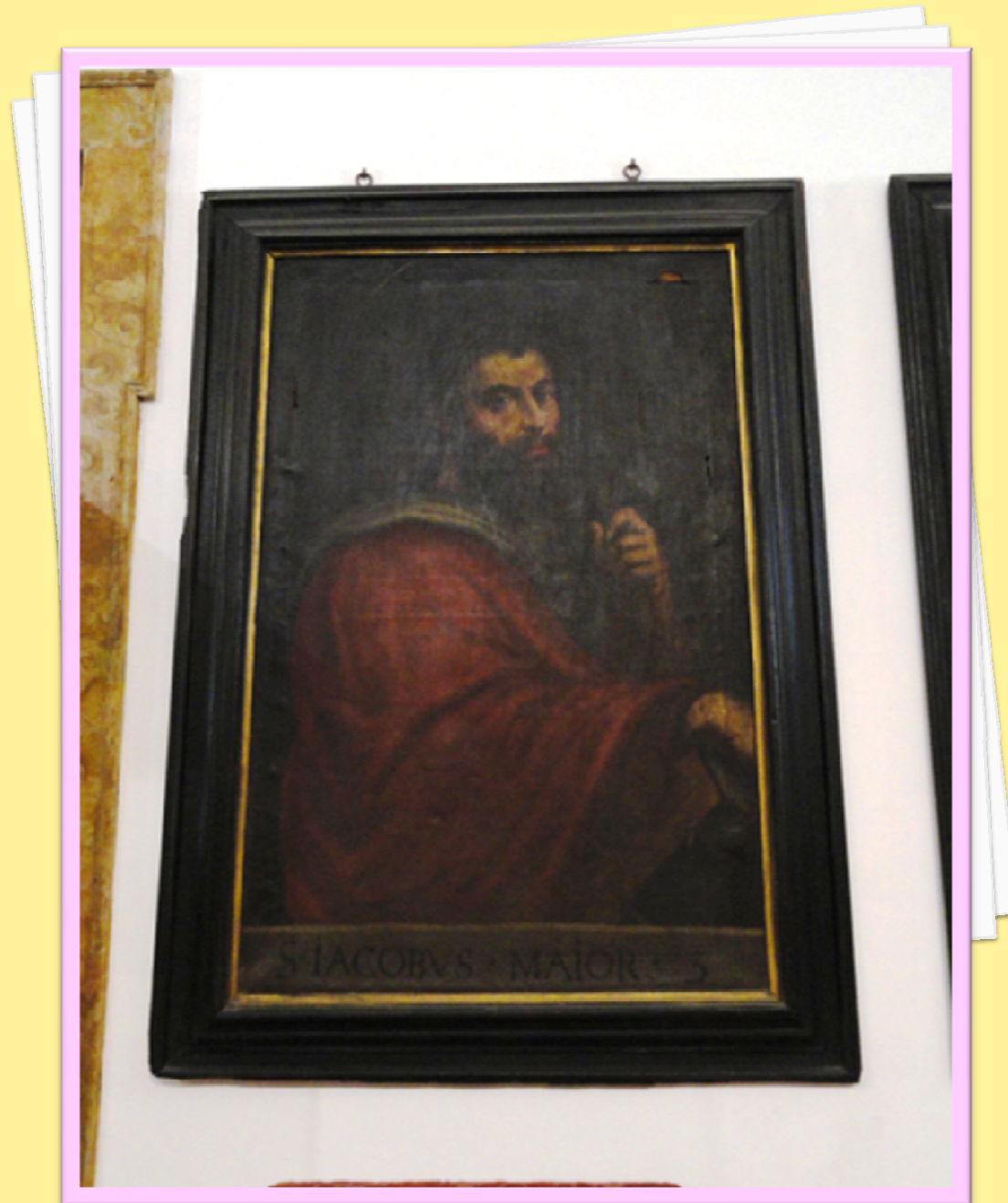

CATEDRAL DE SANTA MARÍA

En el museo catedralicio se encuentra este cuadro con la imagen del apóstol. *Distintos cuadros del apostolado donde se encuentra este de Santiago el Mayor,*
1
Óleo con su bordón y calabaza.

LOCALIDAD: TAVIRA (PORTUGAL)



IGLESIA DE SANTIAGO APÓSTOL

En la fachada principal, sobre entablamento de su puerta esta la imagen del apóstol dentro de una gran orla.
Santiago a caballo con escudo y emblema de la orden y con su mano derecha en alto ostenta la espada.

1

Relieve constructivo.

LOCALIDAD: HUELVA

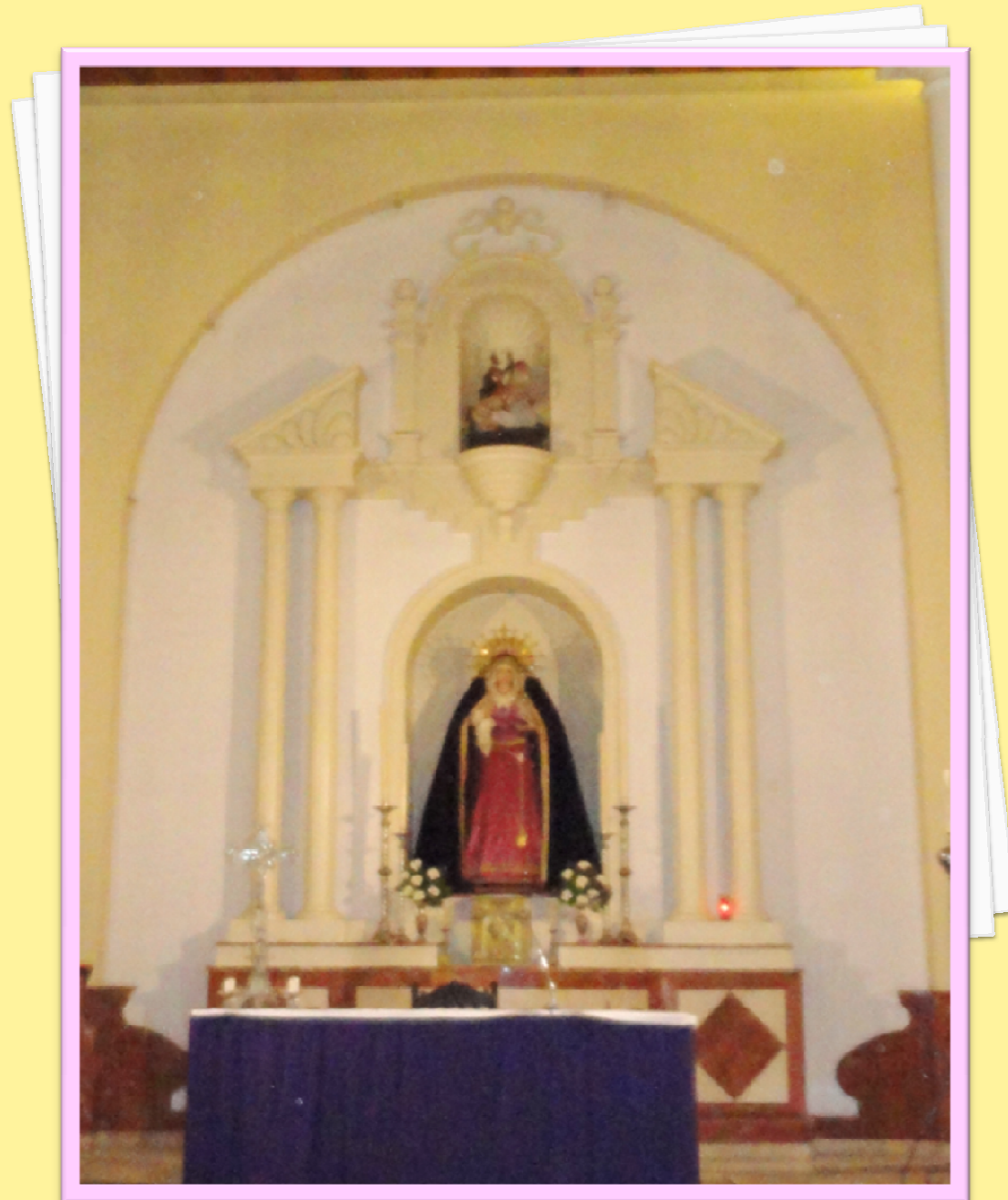

ERMITA DE LA SOLEDAD

En el altar Mayor sobre la hornacina que hay en la parte superior del mismo *Esta ermita esta bajo la avocación de Santiago Apóstol.*

S. XVII

Talla policromada del apóstol Santiago a Caballo.

LOCALIDAD: HUELVA



IGLESIA DE SAN PEDRO

En la capilla del lado del Evangelio a los pies del templo, entre las tallas de Semana Santa

S. ?

Talla policromada del apóstol Santiago que acompaña a Jesús.

LOCALIDAD: BENIDORM



IGLESIA DE SANTIAGO Y DE SANTA ANA

En el retablo del altar mayor a la derecha se encuentra la imagen de Santiago vestido de peregrino.

LOCALIDAD: **SORIA**



BASÍLICA DE SANTA MARÍA

Ante la puerta principal Los Santos apóstoles monumento conmemorativo del primer acto del Misterio de Elche (S. XV).

En la imagen central se encuentra el apóstol Santiago de Peregrino

2006

Talla en bronce de Miguel Ruiz Guerrero

LOCALIDAD: PEÑISCOLA (CASTELLÓN)



IGLESIA DE SANTA MARÍA

En una de las claves de crucería de sus bóvedas.

Imagen de Santiago vestido de peregrino y tocado con sombrero de ala ancha donde lleva una concha y dispone de un bordón en su mano derecha

S. XV

Talla en piedra

LOCALIDAD: ESPULGAS DE FRANCOLÍ (TARRAGONA)



CRUCERO N - 240 (*)

Imagen de Santiago de Peregrino con bordón, sobre la parte central de la columna del crucero. A la entrada hacia la localidad

(*) Justamente no pasa el camino por la carretera.



LOCALIDAD: LUNA (ZARAGOZA)



IGLESIA DE SANTIAGO

Imagen en el retablo Mayor del templo
Imagen de Santiago con sombrero de ala y con bordón

1

Talla en madera policromada sobre el Sagrario.

(Este camino que venía de Huesca por el Camino Viejo por Pudedeluna (hasta que se arruino su puente) y continuaba por El Frago, Biel, Agüero, hacia Sangüesa....*

LOCALIDAD: ALICANTE



BASÍLICA DE SANTA MARIA

Imagen de Santiago en la portada junto a la Virgen coronada por dos ángeles
La imagen del santo lleva una esclavina, el bordón con dos calabazas y la otra mano un libro.

1724

Talla en piedra realizada por obra del escultor valenciano Juan Bautista Borja

LOCALIDAD: CUENCA



IGLESIA DE SAN PEDRO

Imagen de Santiago en la hornacina que hay a la derecha de la puerta de entrada al templo.

La imagen del apóstol, lleva la esclavina con el bordón y la calabaza

1

Talla en mármol

LOCALIDAD: CUENCA



CATEDRAL DE SANTA MARIA Y SAN JULIÁN

**Imagen de Santiago en la calle central
del retablo de la capilla de Santiago.
*La imagen del apóstol a caballo
“matamoros”***

LOCALIDAD: SAN CLEMENTE (CUENCA)



IGLESIA DE SANTIAGO APÓSTOL

Imagen de Santiago sedente

*Vestido de peregrino bajo una gran vieira
con el libro abierto y con bordón*

1

Talla en piedra sobre una ménsula con la
cruz de Santiago.

LOCALIDAD: SAN CLEMENTE (CUENCA)



IGLESIA DE SANTIAGO APÓSTOL

Imagen en la parte central del retablo
del altar Mayor

*Santiago a caballo en la batalla de
Clavijo*

1

Bajo relieve

LOCALIDAD: PALMA DE MALLORCA



IGLESIA DE SANTIAGO

Imagen de Santiago sobre el dintel de la puerta del templo, en esta fachada gótica.

De medio cuerpo con su esclavina, bordón, sombrero, etc.

Aunque la fachada es gótica, el portal fue transformado en la segunda mitad del S. XVIII

LOCALIDAD: PALMA DE MALLORCA



IGLESIA DE SANTIAGO

Imagen de Santiago sobre la cruz de alabastro se remata con las imágenes de Cristo crucificado y la Virgen con niño

De peregrino. Alrededor de la cruz hay diversas imágenes destacándose los apóstoles donde se encuentra Santiago Cruz de término gótico flamenco, procedente de la ermita de Cruz Cerrada.

S. XV

LOCALIDAD: MEDINA DE RIOSECO (VALLADOLID)



IGLESIA DE SANTIAGO DE LOS CABALLEROS

Imagen de Santiago en la portada norte del templo, obra de Alonso de Tolosa en estilo clasicista.

De peregrino dentro de una hornacina donde su cascarón en un gran concha.

S. XVI

Talla en piedra.

LOCALIDAD: MEDINA DE RIOSECO (VALLADOLID)



IGLESIA DE SANTIAGO DE LOS CABALLEROS

**Imagen del apóstol Santiago en la
hornacina central del retablo Mayor.
*Santiago el Mayor***

1703

Talla policromada, es obra de Tomás
Sierra.

LOCALIDAD: MEDINA DE RIOSECO (VALLADOLID)



IGLESIA DE SANTIAGO DE LOS CABALLEROS

Imagen del apóstol en el ático-cascarón
del retablo Mayor.

Santiago Matamoros

1703

Talla policromada, es obra de Tomás
Sierra.

LOCALIDAD: MEDINA DE RIOSECO (VALLADOLID)

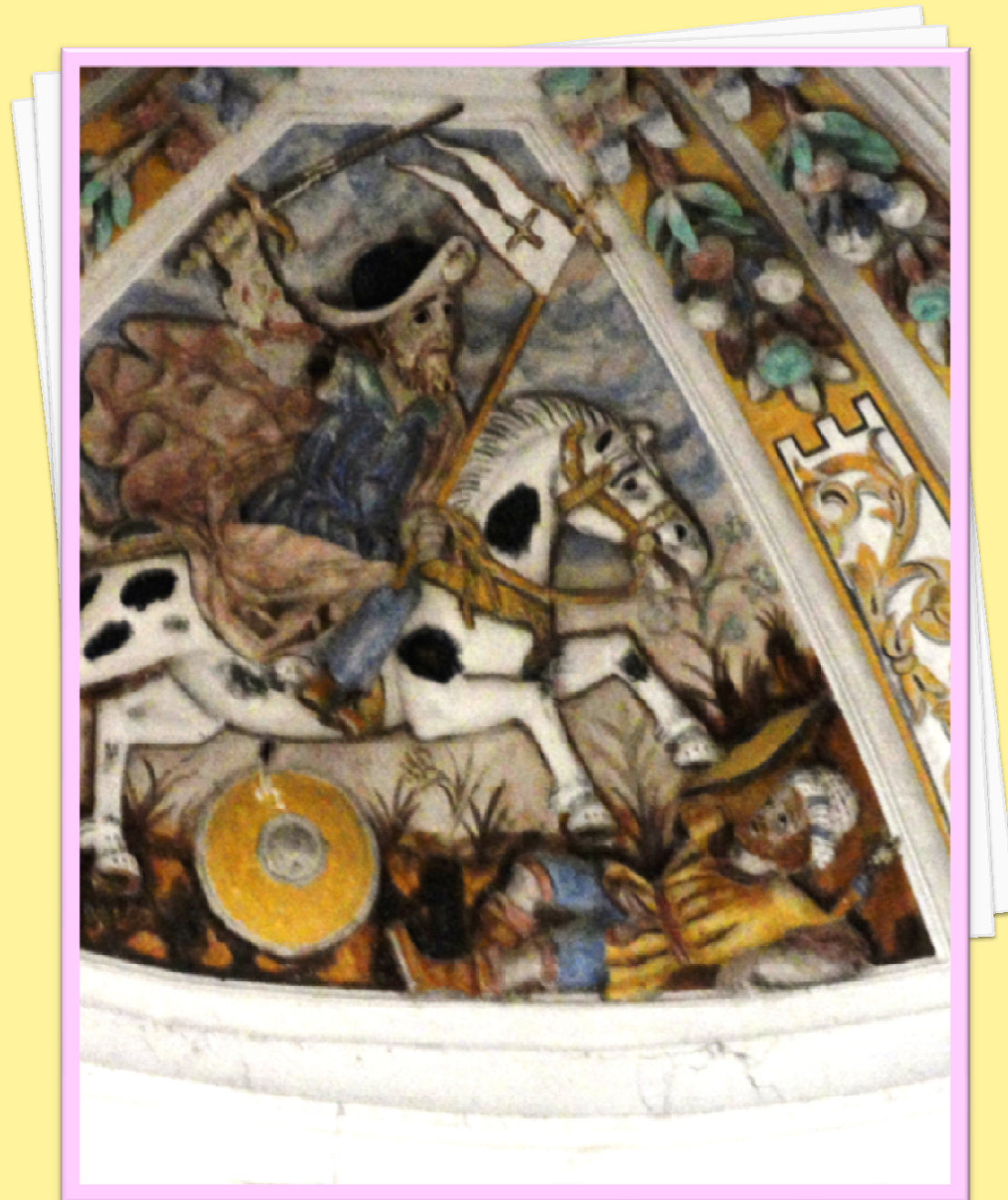

IGLESIA DE SANTIAGO DE LOS CABALLEROS

Imagen del Apóstol en la decoración de
yeserías

*Santiago Matamoros en la cúpula sobre el
sotocoro del templo*

1

Talla en relieve.

LOCALIDAD: MEDINA DE RIOSECO (VALLADOLID)



IGLESIA DE SANTIAGO DE LOS CABALLEROS

Santiago en la capilla lateral de la nave
del Evangelio

*Santiago Matamoros, sobre unas andas
procesionales.*

1

Talla en madera policromada

Espero te sea de utilidad esta información, y si posees algún dato sobre las imágenes del Apóstol, me agradecería el conocerlo y poder incluirlo. Gracias anticipadas por tu colaboración. O tienes alguna foto de tus viajes que no esta y quieres que lo incluya. Puedes enviármela.

Para contactar o enviar tus fotos @ loscaminosdesantiago@ymail.com

Y si tu afición son los Viajes y el Románico, aquí podrás encontrar interesantes informaciones



<http://loscaminosdesantiago.wordpress.com/>



<http://misviajess.wordpress.com/>



<http://elrománicoen.wordpress.com/>



<http://elrománicoeu.wordpress.com/>



<http://crismonen.wordpress.com/>



Y si son los sellos, aquí tienes este enlace

<http://misellos.wordpress.com/>



Aquí tienes los sobres circulados con los monumentos del románico en el Camino desde cada una de las localidades.